

Wordt dit jouw droomhuis?



Rondeel 58

9216 XA Oudega



Makelaarswerk Garantimakelaars

Folgeralaan 27
9207 AH Drachten

0512-549545

info@makelaarswerk.eu
www.makelaarswerk.eu

Wat leuk dat je interesse hebt in deze ruime woning!

- prachtig uitzicht over de landerijen en de jachthaven
- leuk dorp met verrassend veel faciliteiten
- met ruime kantoorruimte boven de garage, die ook in te delen is extra slaapkamer

Vraagprijs € 475.000,- k.k.





Kenmerken

van deze woning

Soort woning	Eengezinswoning
Type woning	Vrijstaande woning
Bouwjaar	1990
Inhoud	760 m ³
Woonoppervlakte	167 m ²
Perceeloppervlakte	486 m ²
Tuin	Achtertuintuin
Tuin oppervlakte	128 m ²
Energie label	B
Aantal kamers	6
Aantal slaapkamers	4

Omschrijving van de woning

Ruime Vrijstaande Woning met werkruimte en prachtig uitzicht over de landerijen en de nieuw aangelegde jachthaven.

Deze woning is traditioneel gebouwd in 1990 en in 2002 voorzien van een ruime kapconstructie boven de garage.

Door deze opbouw biedt de woning niet alleen een ruime indeling, maar het geeft ook mogelijkheden om meerdere extra slaapkamers te realiseren.

Locatie: Gelegen in het pittoreske dorp Oudega, gemeente Smallingerland, bevindt u zich op een uitstekende locatie tussen Drachten (8 km) en het prachtige Nationaal Park De Oude Venen. Het dorp heeft ongeveer 1.670 inwoners en biedt een breed scala aan voorzieningen, waaronder een warme bakker, supermarkt, snackbar/eetcafé, kapsalon, basisschool, kinderopvang, apotheekhoudende huisarts, fysiotherapeut, bouwbedrijf, keukenzaak, fietsenzaak, garagebedrijf, schildersbedrijf en een actief verenigingsleven met diverse sportverenigingen. Daarnaast is er een moderne jacht- en passantenhaven, met vaarverbindingen naar Grou, Drachten en de schitterende Friese meren.

Indeling van de woning:

Begane grond: Overdekte entree, hal met trap naar de 1e verdieping, toilet, ruime L-vormige woonkamer met schuifpui naar het terras met prachtig uitzicht over de weilanden, open keuken, bijkeuken met ruime betegelde kelder, ruimte voor witgoed, achter-entree en toegang tot de aangebouwde garage.

Werkkamer: Boven de garage bevindt zich een keurig afgewerkte werkkamer met veel raampartijen die zorgen voor een overvloed aan natuurlijk licht en een adembenemend uitzicht over het omliggende landschap.

1e verdieping:

Overloop, 3 slaapkamers (waarvan één met vaste kasten), en een badkamer uitgerust met bad, douche, wastafel en tweede toilet.

Zolder:

Er zijn 2 bergzolders, beide bereikbaar via een vlizotrap, ideaal voor extra opslagruimte.

De zolders zijn boven de huidige werkkamer en boven het woongedeelte.

Bijzonderheden:

- Bouwjaar: 1990, opbouw gerealiseerd in 2002.
- Eigen grond: 468 m².
- CV-ketel: 2013 (eigendom)
- Energielabel: B
- Inclusief twee bergingen (naast en achter de woning).

Een goed gebouwde woning, gelegen op zeer mooie woonstand. U dient rekening te houden met modernisatie en klein achterstallig onderhoud.

Bezichtiging:

U bent van harte welkom voor een vrijblijvende bezichtiging van deze prachtige woning.

Neem contact met ons op om een afspraak te maken.











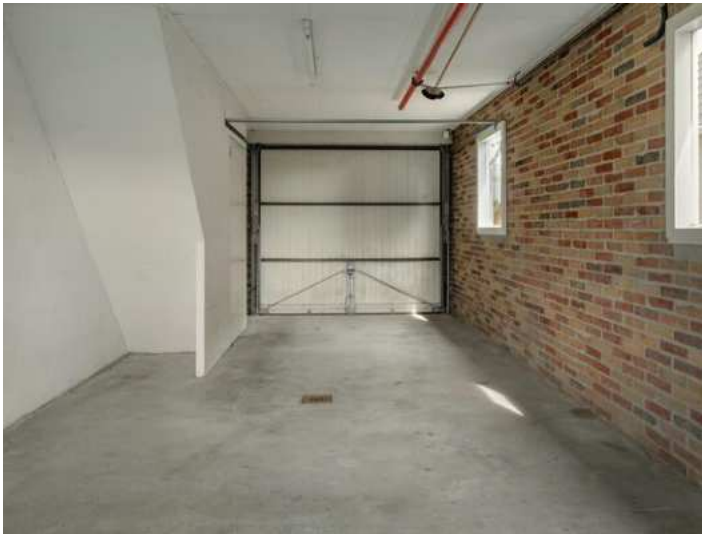





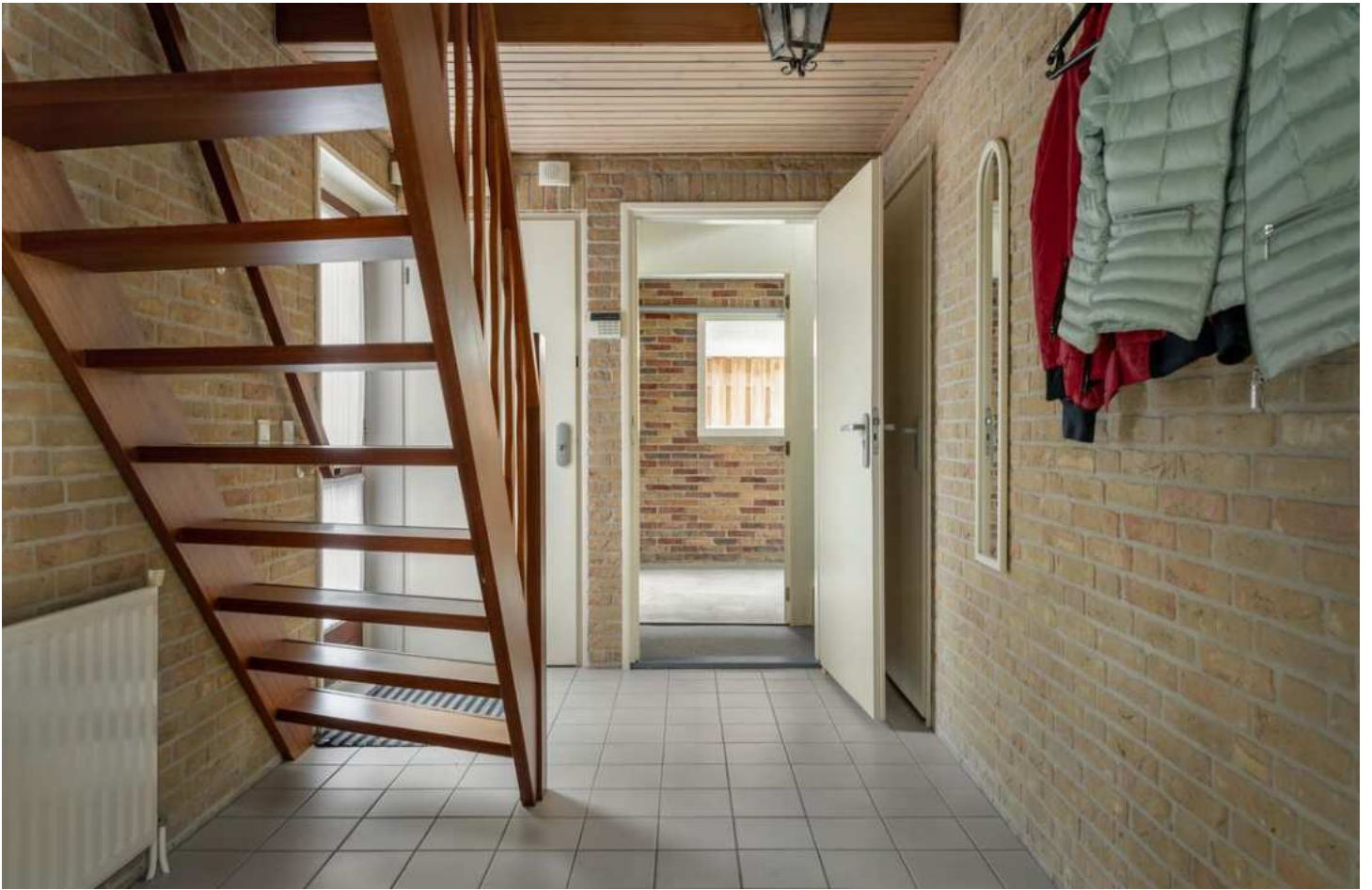

Plattegrond begane grond



Aan de plattegronden kunnen geen rechten worden ontleend.
www.proland.nl

Plattegrond 1e verdieping



Aan de plattegronden kunnen geen rechten worden ontleend.
www.proland.nl

Plattegrond 2e verdieping

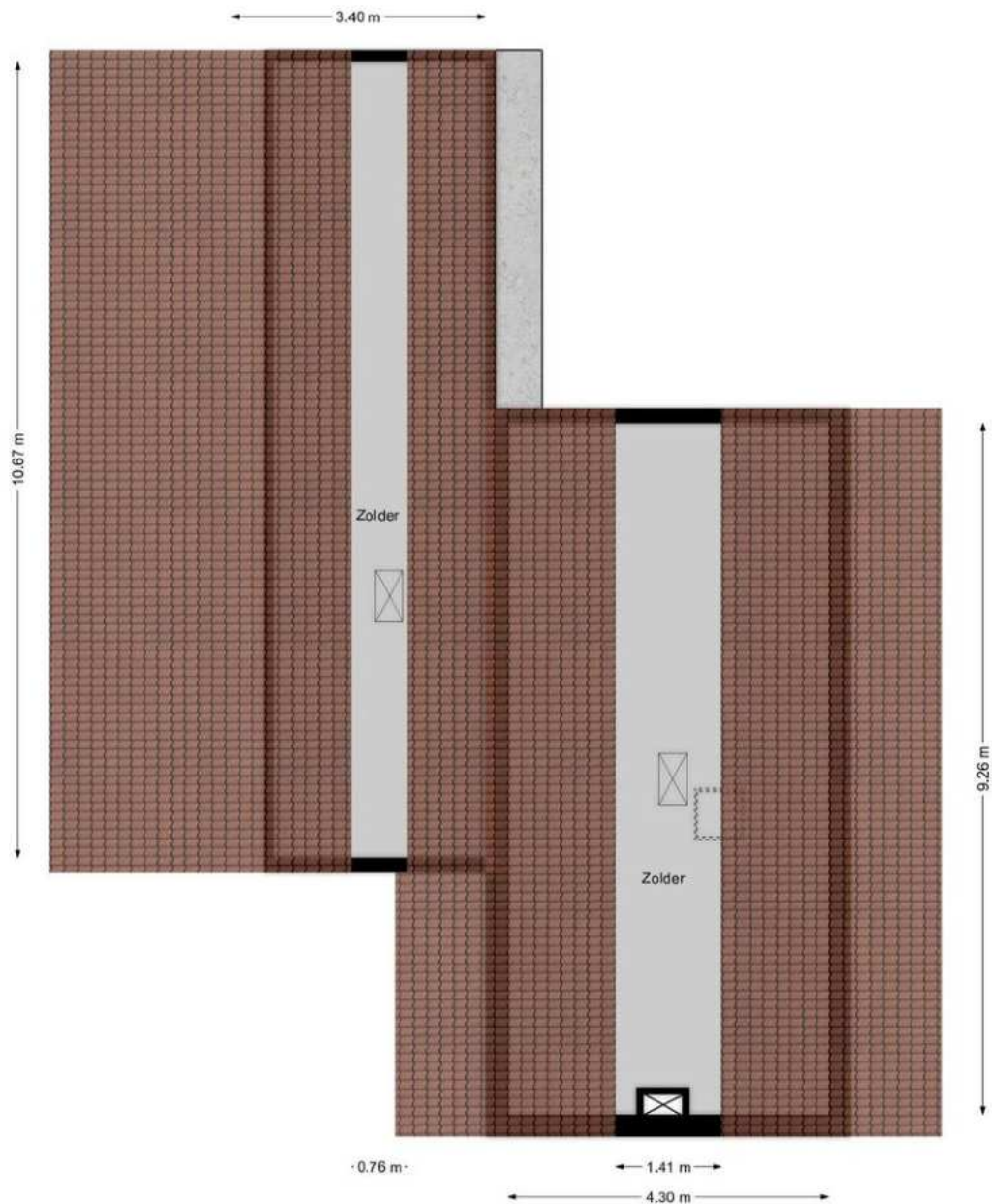

Aan de plattegronden kunnen geen rechten worden ontleend.
www.proland.nl

Plattegrond kelder

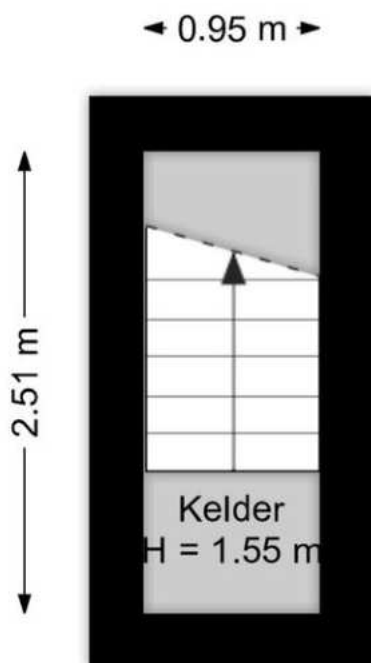

Aan de plattegronden kunnen geen rechten worden ontleend.
www.proland.nl

Plattegrond berging

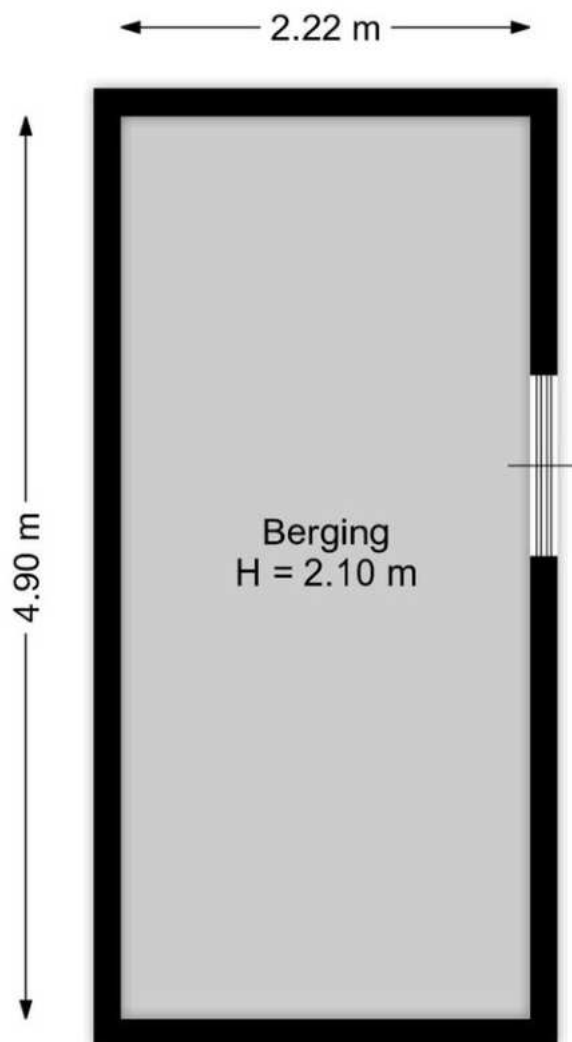

Aan de plattegronden kunnen geen rechten worden ontleend.
www.proland.nl

Kadastrale kaart



Kadastrale kaart

Uw referentie: rondeel

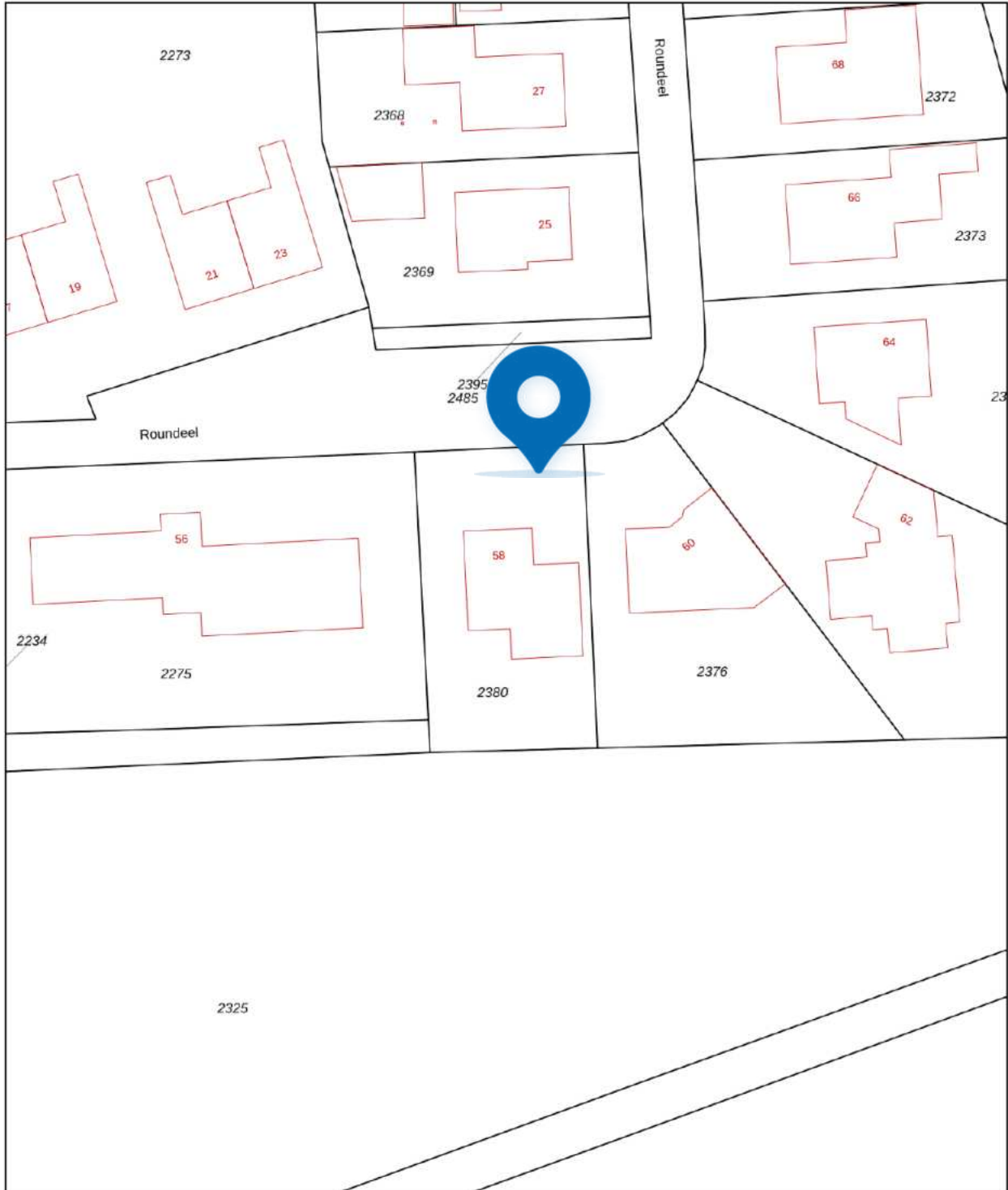

<p>12345 Deze kaart is noordgericht</p> <p>Perceelnummer</p> <p>25 Huisnummer</p> <p>— Vastgestelde kadastrale grens</p> <p>— Voorlopige kadastrale grens</p> <p>— Administratieve kadastrale grens</p> <p>— Bebouwing</p> <p>Voor een eensluidend uittreksel, geleverd op 26 augustus 2024 De bewaarder van het kadaster en de openbare registers</p>	<p>Schaal 1: 500</p> <p>Kadastrale gemeente Oudega</p> <p>Sectie A</p> <p>Perceel 2380</p> <p>Aan dit uittreksel kunnen geen betrouwbare maten worden ontleend. De Dienst voor het kadaster en de openbare registers behoudt zich de intellectuele eigendomsrechten voor, waaronder het auteursrecht en het databankenrecht.</p>	
--	--	--

Lijst van zaken

BESCHRIJVING	BLIJFT ACHTER	GAAT MEE	TER OVERNAME
Woning - Interieur			
(Gas)kachels	X		
Verlichting, te weten			
- inbouwspots/dimmers	X		
- opbouwspots/armaturen/lampen/dimmers	X		
- losse (hang)lampen	X		
- woonkamer + keuken plafondlampen		X	
(Losse)kasten, legplanken, te weten			
- Muurkast Interstar woonkamer	X		
- Losse kasten op zolder	X		
Raamdecoratie/zonwering binnen, te weten			
- gordijnrails	X		
- gordijnen		X	
- vitrages		X	
- rolgordijnen	X		
- lamellen		X	
- jaloezieën	X		
- (losse) horren/rolhorren	X		
Vloerdecoratie, te weten			
- vloerbedekking	X		
- plavuizen	X		
- PVC vloer	X		
Overig, te weten			
- spiegelwanden	X		
Woning - Keuken			
Keukenblok (met bovenkasten)	X		
Keuken (inbouw)apparatuur, te weten			
- kookplaat	X		
- afzuigkap	X		
- combi-oven/combimagnetron	X		
- koelkast	X		
Woning - Sanitair/sauna			
Toilet met de volgende toebehoren			
- toilet	X		
- fontein	X		
Badkamer met de volgende toebehoren			
- ligbad	X		
- wastafel	X		
- wastafelmeubel	X		
- toiletkast	X		
- toilet	X		
Woning - Exterieur/installaties/veiligheid/energiebesparing			
(Voordeur)bel	X		

Lijst van zaken

BESCHRIJVING	BLIJFT ACHTER	GAAT MEE	TER OVERNAME
(Veiligheids)sloten en overige inbraakpreventie	X		
Rookmelders	X		
(Klok)thermostaat	X		
Screens	X		
Rolluiken	X		
Zonwering buiten	X		
Telefoonaansluiting/internetaansluiting	X		
Terras zonnescerm	X		
Warmwatervoorziening, te weten			
- CV-installatie	X		
Tuin - Inrichting			
Tuinaanleg/bestrating	X		
Beplanting	X		
Tuin - Verlichting/installaties			
Buitenverlichting	X		
Tuin - Bebouwing			
Tuinhuis/buitenberging	X		
Kasten/werkbank in tuinhuis/berging	X		
Tuin - Overig			
Overige tuin, te weten			
- vlaggenmast(houder)	X		

Vragenlijst

VRAAG

ANTWOORD

Bijzonderheden 1 A.

Zijn er nadat u het perceel in eigendom hebt gekregen nog andere, eventuele aanvullende notariële of onderhandse akten opgesteld met betrekking tot het perceel?

Ja

Zo ja, welke?

18 december 1991 rectificatie ipv een halve sloot aan de zuidkant gewijzigd in geen sloot.

Bijzonderheden 1 B.

Zijn er mondelinge of schriftelijke afspraken gemaakt over aangrenzende percelen?
(Denk hierbij aan regelingen voor het gebruik van een poort, schuur, garage, tuin, overeenkomsten met meerdere burens, toezeggingen, erfafscheidingen.)

Ja

Zo ja, welke zijn dat?

mondeling met Roundeel 60 gezamenlijke schutting.

Bijzonderheden 1 C.

Wijken de huidige terreinafscheidingen af van de kadastrale eigendomsgrenzen?
(Denk hierbij ook aan strookjes grond van de gemeente die u in gebruik heeft, of grond van u die gebruikt wordt door de burens.)

Nee

Zo ja, waaruit bestaat die afwijking?

Bijzonderheden 1 D.

Is een gedeelte van de woning, schuur, garage of schutting gebouwd op grond van de burens of andersom?

Nee

Zo ja, graag nader toelichten:

Bijzonderheden 1 E.

Heeft u grond van derden in gebruik?

Nee

Zo ja, welke grond?

Bijzonderheden 1 F.

Rusten er 'bijzondere lasten en beperkingen' op de woning en/of het perceel? (Bijzondere lasten en beperkingen kunnen privaatrechtelijke beperkingen zijn zoals (lijdende) erfdienstbaarheden (bijvoorbeeld een recht van overpad), kwalitatieve verplichtingen, kettingbedingen, vruchtgebruik, voorkeursrecht (bijvoorbeeld een eerste recht van koop), opstalrecht, erfpacht, huurkoop. Het kan ook gaan om publiekrechtelijke beperkingen zoals een aanschrijving van de gemeente in het kader van een illegale verbouwing)

Nee

Zo ja, welke?

Vragenlijst

VRAAG

ANTWOORD

Bijzonderheden 1 G.

Is de Wet voorkeursrecht gemeenten van toepassing?

Nee

Bijzonderheden 1 H.

Is er een anti-speculatiebeding en/of zelfbewoningsplicht van toepassing op de woning?

Nee

Zo ja, hoe lang nog?

Bijzonderheden 1 I.

Is er sprake van een beschermd stads- of dorpsgezicht of loopt er een procedure tot aanwijzing daartoe?

Nee

Is er sprake van een gemeentelijk-, provinciaal- of rijksmonument of loopt er een procedure tot aanwijzing daartoe?

Nee

Is er volgens het bestemmingsplan sprake van een beeldbepalend of karakteristiek object?

Nee

Bijzonderheden 1 J.

Is er sprake (geweest) van ruilverkaveling?

Nee

Zo ja, moet u hiervoor ruilverkavelingsrente betalen?

Zo ja, hoeveel en voor hoe lang? Bedrag:

Duur:

Bijzonderheden 1 K.

Is er sprake van onteigening?

Nee

Bijzonderheden 1 L.

Is de woning of de grond geheel of gedeeltelijk verhuurd of bij anderen in gebruik?

Nee

Zo ja: Is er een huurcontract/ gebruiksovereenkomst?

Indien er geen contract of overeenkomst is, beschrijf hieronder wat (mondeling) met de huurder/ gebruiker is afgesproken:

Welk gedeelte is verhuurd/ in gebruik gegeven?

Welke delen vallen onder gezamenlijk gebruik?

Welke zaken zijn van de huurder en mag hij verwijderen bij ontruiming? (Bijvoorbeeld geiser, keuken, lampen.)

Heeft de huurder een waarborgsom gestort?

Zo ja, hoeveel?

Heeft u nog andere afspraken met de huurders gemaakt?

Zo ja, welke?

Vragenlijst

VRAAG

ANTWOORD

Bijzonderheden 1 M.

Is er over de woning een geschil/procedures gaande, al dan niet bij de rechter, huurcommissie of een andere instantie?(bijvoorbeeld onteigening/kwesties met burens, zoals erfdienstbaarheden, recht van overpad, erfafscheidingen e.d.)

Nee

Zo ja, welke is/zijn dat?

Bijzonderheden 1 N.

Is er bezwaar gemaakt tegen de waardebeschikking WOZ?

Nee

Zo ja, toelichting:

Bijzonderheden 1 O.

Zijn er door de overheid of nutsbedrijven verbeteringen of herstellingen voorgeschreven of aangekondigd die nog niet naar behoren zijn uitgevoerd?

Nee

Zo ja, welke?

Bijzonderheden 1 P.

Zijn er in het verleden subsidies of premies verstrekt die bij verkoop van de woning voor een deel kunnen worden teruggevorderd?

Nee

Zo ja, welke?

Bijzonderheden 1 Q.

Is de woning onbewoonbaar verklaard of in het verleden ooit onbewoonbaar verklaard geweest?

Nee

Zo ja, waarom?

Bijzonderheden 1 R.

Is er bij verkoop sprake van een omzetbelastingheffing? (Bijvoorbeeld omdat het een voormalig bedrijfsnonroerendgoed is, of een woning met praktijkgedeelte, of omdat u pas ingrijpend verbouwd hebt.)

Nee

Zo ja, waarom?

Bijzonderheden 1 S.

Hoe gebruikt u de woning nu? (Bijvoorbeeld woning, praktijk, winkel, opslag)

Woning en kantoor

Is dat gebruik volgens de gemeente toegestaan?

Ja

Zo nee, heeft de gemeente dit strijdige gebruik wel eens bij u aangekaart?

Hoe heeft de gemeente dit strijdige gebruik bij u aangekaart?

Vragenlijst

VRAAG

ANTWOORD

Gevels 2 A.

Is er sprake (geweest) van vochtdoorslag of aanhoudend vochtige plekken op de gevels?

Nee

Zo ja, waar?

Gevels 2 B.

Zijn er (gerepareerde) scheuren/beschadigingen in/aan de gevels aanwezig?

Nee

Zo ja, waar?

Gevels 2 C.

Zijn de gevels tijdens de bouw geïsoleerd?

Ja

Zo nee, zijn de gevels daarna (deels) geïsoleerd?

Zo ja, wanneer heeft de isolatie van de gevels plaatsgevonden en met welk isolatiemateriaal?

Heeft u een certificaat of bewijs van het na-isoleren?

Is er sprake van volledige isolatie?

Ja

Zo nee, welke delen van de gevels zijn er niet geïsoleerd?

Gevels 2 D.

Zijn de gevels ooit gereinigd?

Nee

Zo ja, volgens welke methode en wanneer?

Dak(en) 3 A.

Hoe oud zijn de daken ongeveer? Platte daken:

platte daken 2002

Overige daken:

Dakpan daken 1990 en 2002

Dak(en) 3 B.

Heeft u last van daklekkages (gehad)?

Ja

Zo ja, waar?

gedeelte platte dak 1e verdieping soms bij extreme harde wind en regen wat lekkage. Dakraam zolder lekt.

Dak(en) 3 C.

Zijn er in het verleden gebreken geconstateerd aan de dakconstructie zoals scheve, doorbuigende, krakende, beschadigde en/of aangetaste dakdelen?

Nee

Zo ja, waar?

Vragenlijst

VRAAG

ANTWOORD

Dak(en) 3 D.

Heeft u het dak al eens (gedeeltelijk) laten vernieuwen c.q. laten repareren? Nee

Zo ja, welk (gedeelte van het) dak en waarom?

Dak(en) 3 E.

Is het dak tijdens de bouw geïsoleerd? Platte daken: Ja

Overige daken: Ja

Zo nee, is het dak daarna geïsoleerd? Platte daken:

Overige daken:

Zo ja, wanneer heeft de isolatie plaatsgevonden en met welk isolatiemateriaal? Bij bouw ervan. Isolatie dakplaten

Heeft u een certificaat of bewijs van het na-isoleren? Nee

Is er sprake van volledige isolatie? Platte daken: Niet bekend

Overige daken: Ja

Zo nee, welke delen zijn er niet geïsoleerd? nvt

Dak(en) 3 F.

Zijn de regenwaterafvoeren lek of verstopt? Nee

Zo ja, toelichting:

Dak(en) 3 G.

Zijn de dakgoten lek of verstopt? Nee

Zo ja, toelichting:

Kozijnen, ramen en deuren 4 A.

Van welk materiaal zijn de buitenkozijnen gemaakt? (bijvoorbeeld hout, kunststof of aluminium of een andersoortig materiaal) verdieping boven garage kunststof kozijnen, de rest is hardhout. Dakramen andere soort materiaal.

Kozijnen, ramen en deuren 4 B.

Wanneer zijn de buitenkozijnen, ramen en deuren voor het laatst geschilderd? 2020 zelf gedaan

Is dit gebeurd door een erkend schildersbedrijf? Nee

Zo ja, door wie?

Kozijnen, ramen en deuren 4 C.

Functioneren alle scharnieren en sloten? Ja

Zo nee, toelichting:

Vragenlijst

VRAAG

ANTWOORD

Kozijnen, ramen en deuren 4 D.

Zijn voor alle afsluitbare deuren, ramen etc. sleutels aanwezig?

Ja

Zo nee, voor welke deuren, ramen etc. niet?

Kozijnen, ramen en deuren 4 E.

Is er sprake van isolerende beglazing?

Ja

Zo ja, welk type glas?
(bijvoorbeeld HR, HR+, HR++ of HR+++; zie de glassponning waarin doorgaans staat vermeld welke type glas er is geplaatst)

weet ik niet

Is er sprake van isolerende beglazing in de gehele woning?

Nee

Zo nee, welke ramen zijn niet geïsoleerd?

Garage niet.

Kozijnen, ramen en deuren 4 F.

Is er bij de isolerende beglazing sprake van condensvorming tussen het glas?
(Denk aan lekkende ruiten.)

Ja

Zo ja, waar?

Dakraam zolder

Vloeren, plafonds en wanden 5 A.

Is er sprake (geweest) van vochtdoorslag of optrekkend vocht op de vloeren, plafonds en/of wanden?

Nee

Zo ja, waar?

Vloeren, plafonds en wanden 5 B.

Is er sprake (geweest) van schimmelvorming op de vloeren, plafonds en/of wanden?

Nee

Zo ja, waar?

Vloeren, plafonds en wanden 5 C.

Zijn er (gerepareerde) of (verborgen) scheuren en/of beschadigingen in/ aan vloeren, plafonds en/of wanden aanwezig?

Ja

Zo ja, waar?

slaapkamer stucwerk scheur en is gerepareerd.

Vloeren, plafonds en wanden 5 D.

Hebben zich in het verleden problemen voorgedaan met de afwerkingen?
(Bijvoorbeeld loszittend tegelwerk, loslatend behang of spuitwerk, holklinkend of loszittend stucwerk, etc.)

Nee

Zo ja, waar?

Vragenlijst

VRAAG

ANTWOORD

Vloeren, plafonds en wanden 5 E.

Is er sprake (geweest) van gebreken aan de vloerconstructie, zoals scheve, doorbuigende, krakende, beschadigde en/of aangetaste vloerdelen?

Nee

Zo ja, waar?

Vloeren, plafonds en wanden 5 F.

Is er sprake van vloerisolatie?

Ja

Zo ja, wanneer heeft de isolatie van de vloer plaatsgevonden en met welk isolatiemateriaal?

isolatie vloer dmv piepschuimbroadjes en beton/ broodjesvloer

Heeft u een certificaat of bewijs van het na-isoleren?

Nee

Is er sprake van volledige isolatie?

Niet bekend

Zo nee, welke delen zijn er niet geïsoleerd?

Fundering, kruipruimte en kelder 6 A.

Is er sprake (geweest) van gebreken aan de fundering?

Nee

Zo ja, waar?

Fundering, kruipruimte en kelder 6 B.

Is de kruipruimte toegankelijk?

Ja

Is de kruipruimte droog?

Ja

Zo nee of meestal, toelichting:

Fundering, kruipruimte en kelder 6 C.

Is er sprake van vochtdoorslag door de kelderwand?

Nee

Zo ja of soms, toelichting:

Fundering, kruipruimte en kelder 6 D.

Is de grondwaterstand in de afgelopen jaren waarneembaar gewijzigd of is er sprake van wateroverlast geweest?

Nee

Zo ja, heeft dit tot problemen geleid in de vorm van water in de kruipruimte c.q. kelder?

Zo nee, tot wat voor andere problemen heeft dit geleid?

Installaties 7 A.

Wat voor warmte-installatie(s) is/zijn er aanwezig in de woning? (bijvoorbeeld cv-installatie, WTW-systeem, WKO-systeem, (hybride) warmtepomp, airconditioning, zonneboiler, elektrische boiler, pelletkachel dan wel een andere installatie)

Hoogrendement CV installatie merk REMEHA Calanta

Vragenlijst

VRAAG

ANTWOORD

Is/zijn de installatie(s) eigendom?

Ja

Zo nee, toelichting:
(bijvoorbeeld de installatie(s) is/ zijn gehuurd of geleased. Tevens huur-/ leaseprijs vermelden)

Merk van de installatie(s):

REMEHA Calenta

Type(nummer) van de installatie(s):

28C CW4

Installatiedatum van de installatie(s):

11 maart 2013

Op welke datum is/zijn deze installatie(s) voor het laatst onderhouden?

13 juni 2024

Is het onderhoud uitgevoerd door een erkend bedrijf?

Ja

Zo ja, door wie?

Energie Service friesland

Installaties 7 B.

Zijn er de afgelopen tijd zaken opgevallen ten aanzien van de installatie(s)?
(bijvoorbeeld de cv-installatie moet meer dan 1 keer per jaar bijgevuld worden of de installatie functioneert niet goed)

Nee

Zo ja, wat is u opgevallen?

Installaties 7 C.

Zijn er radiatoren die niet warm worden?

Nee

Zo ja, welke?

Installaties 7 D.

Zijn er radiatoren of (water)leidingen die lekken?

Nee

Zo ja, waar en welke?

Installaties 7 E.

Zijn er radiatoren of (water)leidingen die ooit zijn bevroren?

Nee

Zo ja, waar?

Installaties 7 F.

Heeft u vloerverwarming in de woning?

Nee

Zo ja, betreft dit elektrische vloerverwarming, vloerverwarming met warm water of anders? Elektrisch:

warm water:

overig, namelijk

Waar bevindt zich de elektrische vloerverwarming?

Waar bevindt zich de vloerverwarming met warm water?

Waar bevindt zich de overige vloerverwarming?

Vragenlijst

VRAAG

ANTWOORD

Installaties 7 G.

Zijn er vertrekken die niet (goed) warm worden?

Nee

Zo ja, welke?

Installaties 7 H.

Heeft de woning zonnepanelen die uw eigendom zijn?

Nee

Heeft de woning zonnepanelen die worden gehuurd of geleased?

Nee

Kan het huurcontract/ leasecontract worden overgenomen door koper? Zo ja, dan overnamecontract opvragen.

Hoeveel zonnepanelen zijn er aanwezig? Aantal:

Zo ja, blijven de zonnepanelen achter?

Wat is de capaciteit van één zonnepaneel?
(De capaciteit van zonnepanelen wordt uitgedrukt in Wattpiek (Wp).
Bijvoorbeeld één zonnepaneel levert 390 Wp.

Functioneren alle zonnepanelen?

Wat is het merk/ type van de zonnepanelen?

Maakt u gebruik van een app om de opbrengst van de zonnepanelen te bekijken?

Zo ja, welke?

In welk jaar zijn de zonnepanelen geplaatst en door wie? Jaar:

Installateur:

Is de btw over het aankoopbedrag teruggevraagd van de belastingdienst?

Hoeveel stroom heeft u het afgelopen jaar opgewekt? Jaar:

Aantal kWh:

Hoe lang zit er nog fabrieksgarantie op de zonnepanelen?

Zijn de zonnepanelen aangeschaft met subsidie?

Zo ja, moet de subsidie worden terugbetaald?

Zo ja, welk bedrag moet worden terugbetaald?

Installaties 7 I.

In welk jaar zijn voor het laatst de aanwezige schoorsteenkanalen/
rookgasafvoeren geveegd/gereinigd?

nvt

Installaties 7 J.

Wanneer heeft u de aanwezige schoorsteenkanalen voor het laatst gebruikt?

niet bekend, gebruikten die niet.

Is de trek van aanwezige schoorsteenkanalen goed?

Niet bekend

Vragenlijst

VRAAG

ANTWOORD

Installaties 7 K.

Zijn er onderdelen van de elektrische installatie vernieuwd? (onder de elektrische installatie wordt verstaan alle elektra leidingen/ schakelaars stopcontacten, meterkast e.d.)

Nee

Zo ja, wanneer en welke onderdelen?

Zijn er gebreken aan de elektrische installatie?

Nee

Zo ja, welke?

Installaties 7 L.

Is er een laadpaal aanwezig voor een elektrische auto?

Nee

Zo ja, waar bevindt deze zich?

Blijft deze achter?

Installaties 7 M.

Is er mechanische ventilatie of een soortgelijk systeem aanwezig?

Ja

Zo ja, functioneert dit systeem naar behoren?

Ja

Zo nee, toelichting:

Wanneer is dit systeem voor het laatst onderhouden?

Vernieuwd in april 2023 Itho Daalderop CVE-S eco fan box SP met ingebouwde vochtsensor

Hoe oud is dit systeem ongeveer?

April 2023

Installaties 7 N.

Is er een domoticsysteem of een soortgelijk systeem aanwezig? (Een domoticsysteem bedient de verwarming, verlichting, verwarming, audio, ventilatie e.d. automatisch)

Nee

Zo ja, functioneert dit systeem naar behoren?

Zo nee, toelichting:

Hoe oud is dit systeem ongeveer?

Installaties 7 O.

Zijn er rookmelders op iedere verdieping aanwezig?

Ja

Zo ja, hoe oud zijn de rookmelders ongeveer?

Ongeveer 2014

Sanitair, riolering en keuken 8 A.

Zijn er beschadigingen aan wastafels, douche, bad, toiletten, gootstenen en kranen?

Nee

Zo ja, welke?

Sanitair, riolering en keuken 8 B.

Vragenlijst

VRAAG

ANTWOORD

Hoe oud is de badkamer ongeveer?

1990

Sanitair, riolering en keuken 8 C.

Lopen de afvoeren van wastafels, douche, bad, toiletten, gootstenen en kranen goed door?

Ja

Zo nee, welke niet?

Sanitair, riolering en keuken 8 D.

Is de woning aangesloten op het gemeentelijke riool?

Ja

Sanitair, riolering en keuken 8 E.

Zijn er gebreken (geweest) aan de riolering, zoals breuken, stankoverlast, lekkages, etc.?

Nee

Zo ja, welke?

Sanitair, riolering en keuken 8 F.

Is er een andere voorziening, zoals een septictank, beerput of dergelijk aanwezig?

Nee

Zo ja, wat is er aanwezig en hoe dient dit te worden onderhouden?

Sanitair, riolering en keuken 8 G.

Van welk jaar dateert de keukenopstelling ongeveer?

1990

Sanitair, riolering en keuken 8 H.

Van welk jaar dateert de inbouwapparatuur ongeveer?

niet bekend

Functioneert alle inbouwapparatuur?

Ja

Zo nee, welk inbouwapparaat functioneert niet?

Sanitair, riolering en keuken 8 I.

Heeft u een kokend water kraan? (bijvoorbeeld een Quooker kraan of een soortgelijke kraan)

Nee

Zo ja, functioneert deze kraan naar behoren en hoe oud is deze kraan ongeveer?

Diversen 9 A.

Wat is het bouwjaar van de woning?

1990

Diversen 9 B.

Vragenlijst

VRAAG

Zijn er asbesthoudende materialen in/op de woning/ bijgebouw(en) aanwezig? (bijvoorbeeld asbest zeil, een asbestplaat die onder en/of achter de CV ketel is geplaatst, asbesthoudend isolatiemateriaal om de verwarmingsbuis, asbesthoudend koord bij oude cv-ketels/gaskachels, asbestgolfplaten e.d.)

ANTWOORD

Niet bekend

Zo ja, welke en waar?

Diversen 9 C.

Blijft er in de woning zeil achter, al dan niet vastgelijmd, dat is aangeschaft tussen 1955 en 1982?

Nee

Diversen 9 D.

Is er sprake van loden leidingen in de woning?

Nee

Zo ja, waar?

Diversen 9 E.

Is er een Japanse duizendknoop aanwezig in de tuin? (Een Japanse duizendknoop is een exotische plant, welke moeilijk te verwijderen is. De sterke wortelstokken en stengels van de Japanse duizendknoop zijn in staat om schade te veroorzaken aan gebouwen, leidingen en wegen)

Nee

Diversen 9 F.

Is er in puin/asbest afval in de grond/tuin aanwezig?

Nee

Diversen 9 G.

Heeft u elders lekkages gehad? (dus los van het dak/ sanitair/ riolering)

Nee

Diversen 9 H.

Is de grond verontreinigd?

Nee

Zo ja, is er een onderzoeksrapport?

Zo ja, heeft de gemeente/provincie een onderzoeks- of saneringsbevel opgelegd?

Diversen 9 I.

Is er een olietank aanwezig of aanwezig geweest?

Nee

Zo ja, is deze gesaneerd/verwijderd?

Als deze is gesaneerd, waar is de olietank op het perceel gesitueerd?

Is er een Kiwa-certificaat aanwezig?

Nee

Diversen 9 J.

Vragenlijst

VRAAG

Is er sprake van overlast door ongedierte in of (rond)om de woning?
(Denk aan muizen, ratten, kakkerlakken, etc.)

ANTWOORD

Nee

Zo ja, waar?

Diversen 9 K.

Is de woning aangetast door houtworm, boktor, ander ongedierte of zwam?

Nee

Zo ja, waar?

Zo ja, is deze aantasting al eens behandeld?

Zo ja, wanneer?

Zo ja, door welk bedrijf?

Diversen 9 L.

Is er sprake van chlorideschade (betonrot)? (Betonrot komt vooral voor in kruipruimtes van woningen gebouwd tussen 1965 en 1981 die voorzien zijn van betonnen vloerelementen van het merk Kwaaitaal of Manta. Ook andere beton- elementen - bijvoorbeeld balkons - kunnen aangetast zijn)

Nee

Zo ja, waar?

Diversen 9 M.

Hebben er verbouwingen en/of bijbouwingen plaatsgevonden in en/of om de woning?

Ja

Zo ja, welke ver-/bijbouwingen?

2002 Kap op garage

Zo ja, in welk jaartal?

2002

Zo ja, door welk bedrijf zijn deze uitgevoerd?

Bouwbedrijf Kleinhuis

Diversen 9 N.

Zijn er verbouwingen of uitbreidingen uitgevoerd zonder omgevingsvergunning (voorheen bouwvergunning)?

Nee

Zo ja, welke?

Diversen 9 O.

Is er sprake van glasvezel internet?

Ja

Diversen 9 P.

Bent u in het bezit van een definitief energieprestatiecertificaat/
energielabel?

Ja

Zo ja, welke label?

B

Vaste lasten 10 A.

Vragenlijst

VRAAG

ANTWOORD

Hoeveel betaalde u voor de laatste aanslag onroerendezaakbelasting?

367

Belastingjaar?

2024 (4 personen)

Vaste lasten 10 B.

Wat is de WOZ-waarde?

349000

Peiljaar?

2023

Vaste lasten 10 C.

Hoeveel betaalde u voor de laatste aanslag waterschapslasten?

573

Belastingjaar?

2024 (4 personen)

Vaste lasten 10 D.

Hoeveel betaalde u voor de laatste aanslag gemeentelijke belastingen?
(zoals rioolheffing en afvalstoffenheffing e.d.)

591

Belastingjaar?

2024 (4 personen)

Vaste lasten 10 E.

Welke voorschotbedragen betaalt u maandelijks aan de nutsbedrijven?

140

Gas:

Elektra:

90

Water:

20

Stadsverwarming:

0

Anders:

Water voorschot is gebaseerd op 4 personen

Te weten:

0

Wat is uw jaarverbruik voor gas/ elektriciteit en water? Gas (m³):

Elektriciteit hoog (kWh):

Elektriciteit laag (kWh):

Elektriciteit totaal (kWh):

Water (m³):

Stadsverwarming (GJ):

Anders:

Met hoeveel bewoners bewoonde u de woning? Aantal:

4

Vaste lasten 10 F.

Zijn er lease- en/of huurkoopcontracten?
(Bijvoorbeeld keuken, kozijnen, cv-ketel, etc.)

Nee

Zo ja, welke?

Vragenlijst

VRAAG

ANTWOORD

Zijn deze contracten overdraagbaar op de koper?

Let op! Veel lease- en huurkoopcontracten zijn niet langer overdraagbaar op een koper. Neem hiervoor contact op met de betreffende leverancier.

Hoe lang lopen de contracten nog en wat is de eventuele afkoopsom?

Afkoopsom:

Duur:

Vaste lasten 10 G.

Als er sprake is van erfpacht of opstalrecht hoe hoog is dan de canon per jaar?

0

Heeft u alle canons betaald?

N.v.t

Is de canon afgekocht?

N.v.t

Zo ja, tot wanneer?

Vaste lasten 10 H.

Heeft u alle gemeentelijke belastingen die u verschuldigd bent al betaald?

Ja

Zijn er variabele bedragen voor gemeenschappelijke poorten, inritten of terreinen?

Nee

Zo ja, hoe hoog en waarvoor?

Vaste lasten 10 I.

Heeft u, om in de straat te parkeren, een parkeervergunning nodig?

Nee

Hoeveel parkeervergunningen kunnen er maximaal worden aangevraagd?

Wat zijn de kosten voor deze parkeervergunning(en) per jaar?

Garanties 11 A.

Zijn er lopende onderhoudscontracten en/of garantieregelingen overdraagbaar aan de koper?
(Zoals dakbedekking, cv-installatie, dubbele beglazing, etc.)

Nee

Zo ja, welke?

Nadere informatie 12 A.

Overige zaken(Overige zaken die de koper naar uw mening moet weten)

De gemeente biedt aan om gratis de regenwaterafvoer af te koppelen. Dit is nog niet gedaan: zie bijgevoegde folder.

Locatie op de kaart

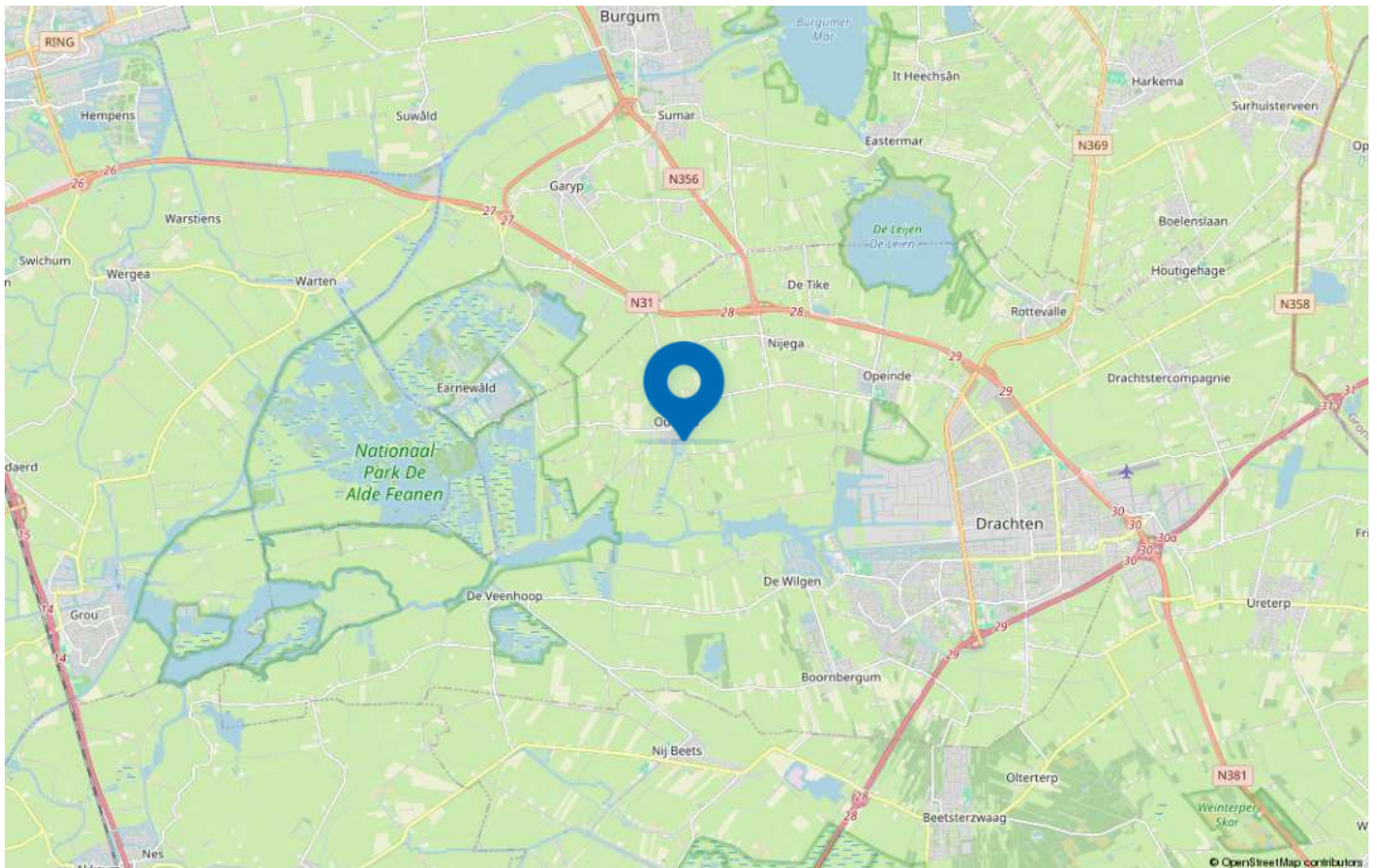
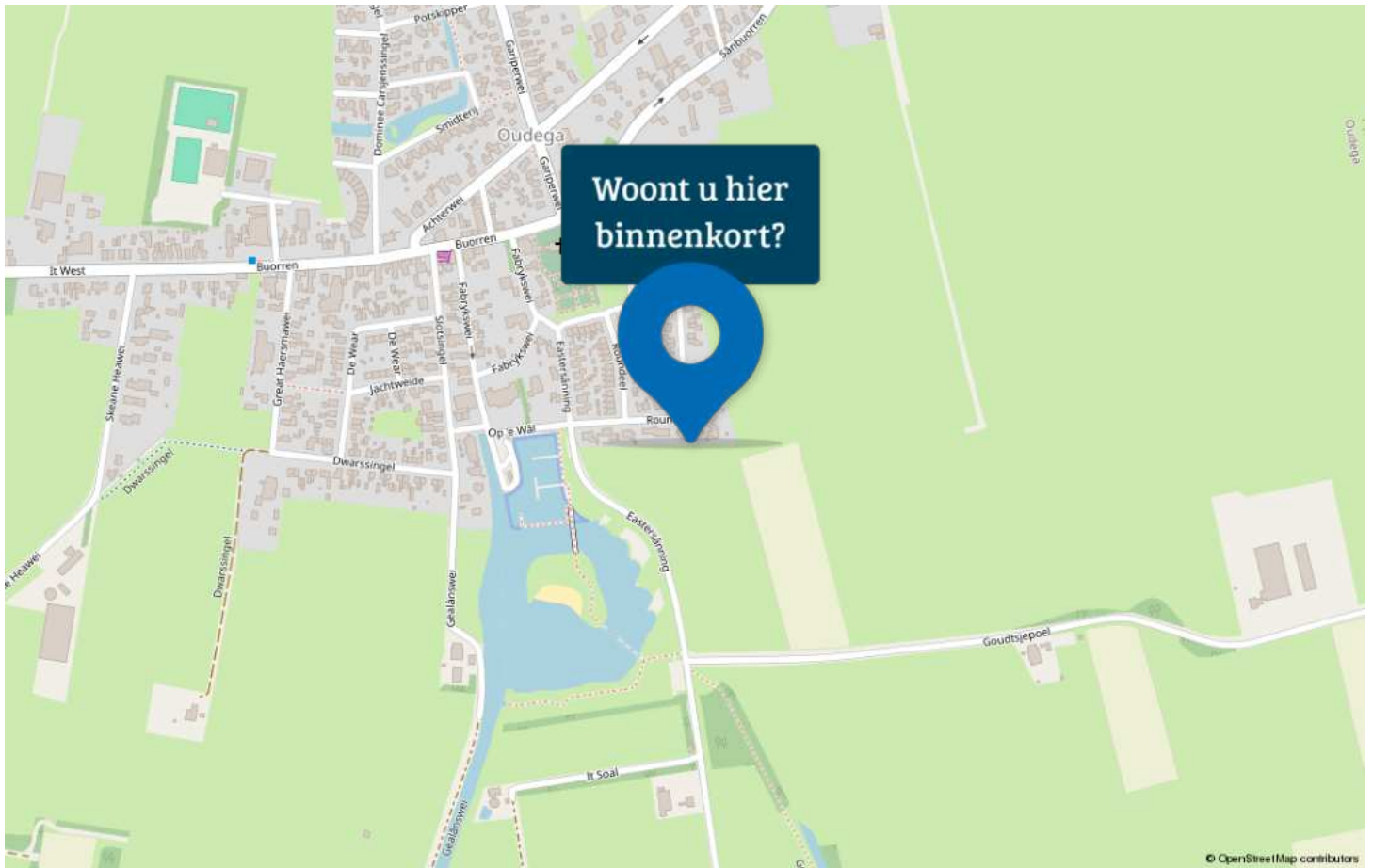

Statistieken

Buurtinformatie – Smallingerland / Oudega

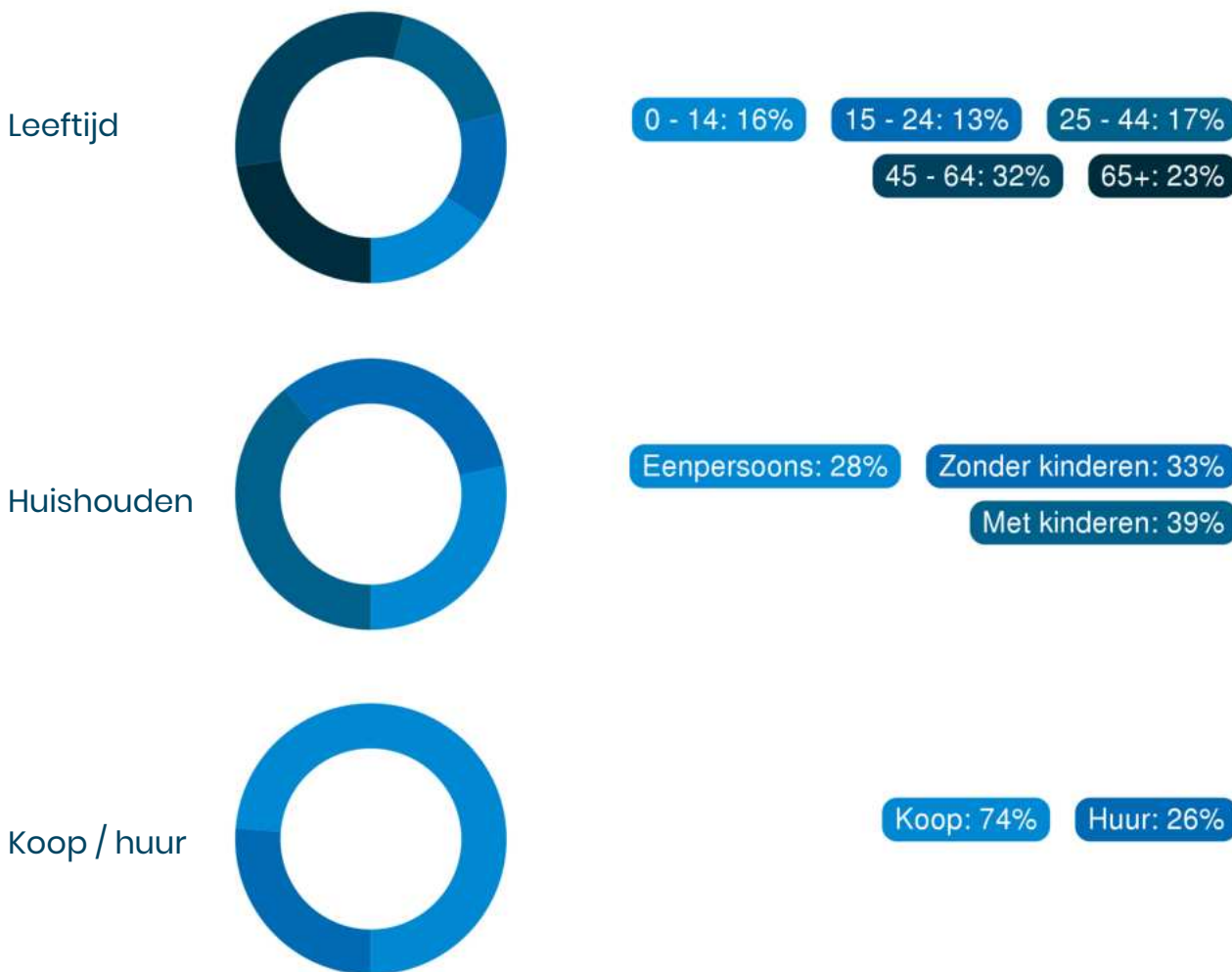

53%

man

47%

vrouw



1,3 per huishouden

Gemiddelde woningwaarde:

-



Zorgeloos van je nieuwe woning genieten

7. Wat is een optie?

Een optie in juridische zin geeft een partij de keuze om door een eenzijdige verklaring een koopovereenkomst met een andere partij te sluiten. Partijen zijn het dan wel eens over de voorwaarde van de koop, maar de koper krijgt bijvoorbeeld nog een week bedenktijd. Bij de aankoop van een nieuwbouwwoning is zo'n optie nog wel gebruikelijk. Bij het aankopen van een bestaande woning niet. Het begrip 'optie' wordt daarbij vaak ten onrechte gebruikt. Dan heeft het de betekenis van bepaalde toezeggingen die een verkopende NVM-makelaar kan doen aan een belangstellende koper tijdens het onderhandelingsproces. Zo'n toezegging kan bijvoorbeeld inhouden dat een belangstellende koper een paar dagen de tijd krijgt om na te denken over een bod. De NVM-makelaar zal in de tussentijd proberen niet met een andere partij in onderhandeling te gaan. De belangstellende koper kan deze tijd gebruiken om een beter inzicht te krijgen in

zijn financiering of in de gebruiksmogelijkheden van de woning. Een optie kun je niet eisen; de verkoper en verkopende NVM-makelaar beslissen zelf of er in een onderhandelingsproces bepaalde toezeggingen worden gedaan.

8. Dient de NVM makelaar met mij in onderhandeling te gaan, als ik als eerste een bezichtiging aanvraag of als eerste een bod uitbreng?

Het antwoord op deze vraag is nee. De verkopende NVM-makelaar bepaalt samen met de verkoper de verkoop-procedure. De verkopende NVM-makelaar heeft wel de verplichting je daarover te informeren. Het is verstandig als je serieus belangstelling hebt de NVM-makelaar te vragen wat jouw positie is. Dat kan veel teleurstelling voorkomen. Doet de NVM-makelaar je een toezegging, dan dient hij die na te komen.

Deze informatie is met de grootst mogelijke zorg samengesteld. Toch kunnen wij niet altijd voorkomen dat de informatie enigszins afwijkt van hetgeen je in of rond de woning ziet of heeft gezien. Dit kan met name gelden voor (bouw) tekeningen, schetsen, afmetingen en maatvoeringen. Hieraan kunnen dan ook geen rechten worden ontleend. Door ons wordt geen aansprakelijkheid aanvaard behoudens voor zover de door ons verplicht afgesloten

beroepsaansprakelijkheidsverzekering in voorkomend geval aanspraak op een uitkering geeft. Vraagprijzen zijn kosten koper. Alle verstrekte informatie dien je in het kader van het BW niet te beschouwen als een aanbod, doch als een uitnodiging om in onderhandeling te treden. Voor een eventuele vermelding van onjuiste gegevens aanvaarden wij geen enkele aansprakelijkheid.

Deze woning heeft energielabel

B



Isolatie

1 Gevels	+/-	+	++
2 Gevelpanelen	n.v.t.		
3 Daken	+/-	+	++
4 Vloeren	+/-	+	++
5 Ramen		+	++
6 Buitendeuren	+/-	+	++

Installaties

7 Verwarming	HR-107 ketel	Verbeteradvies
8 Warm water	Combiketel	Verbeteradvies
9 Zonneboiler	Geen zonneboiler	Verbeteradvies
10 Ventilatie	Natuurlijke toevoer met mechanische afzuiging	Verbeteradvies
11 Koeling	Geen koeling	
12 Zonnepanelen	Niet aanwezig	Verbeteradvies

Deze woning wordt verwarmd via een aardgas aansluiting

Warmtebehoefte
in de wintermaanden



Laag **Gemiddeld** Hoog

Risico op hoge
binnentemperaturen
in de zomermaanden



Laag **Hoog**

Aandeel hernieuwbare
energie



0,0 %

Toelichtingen en aanbevelingen vindt u op pagina 2 en verder

Over deze woning

Adres

Roundeel 58
9216XA Oudega

BAG-ID: 0090010000660320

Detailaanduiding

Bouwjaar 1990
Compactheid 2,54
Vloeroppervlakte 188m²

Woningtype

Vrijstaande woning



Opnamedetails

Naam

R.B.V. van Ommen Kloeke

Examnummer

55151243

Certificaathouder

Enerkorp

Inschrijffnummer

EPG2022-21Wb

KvK-nummer

80407137

Certificerende instelling

EPG-Certificering

Soort opname

Basisopname





Rapport Bodemloket

Datum: 2-9-2024

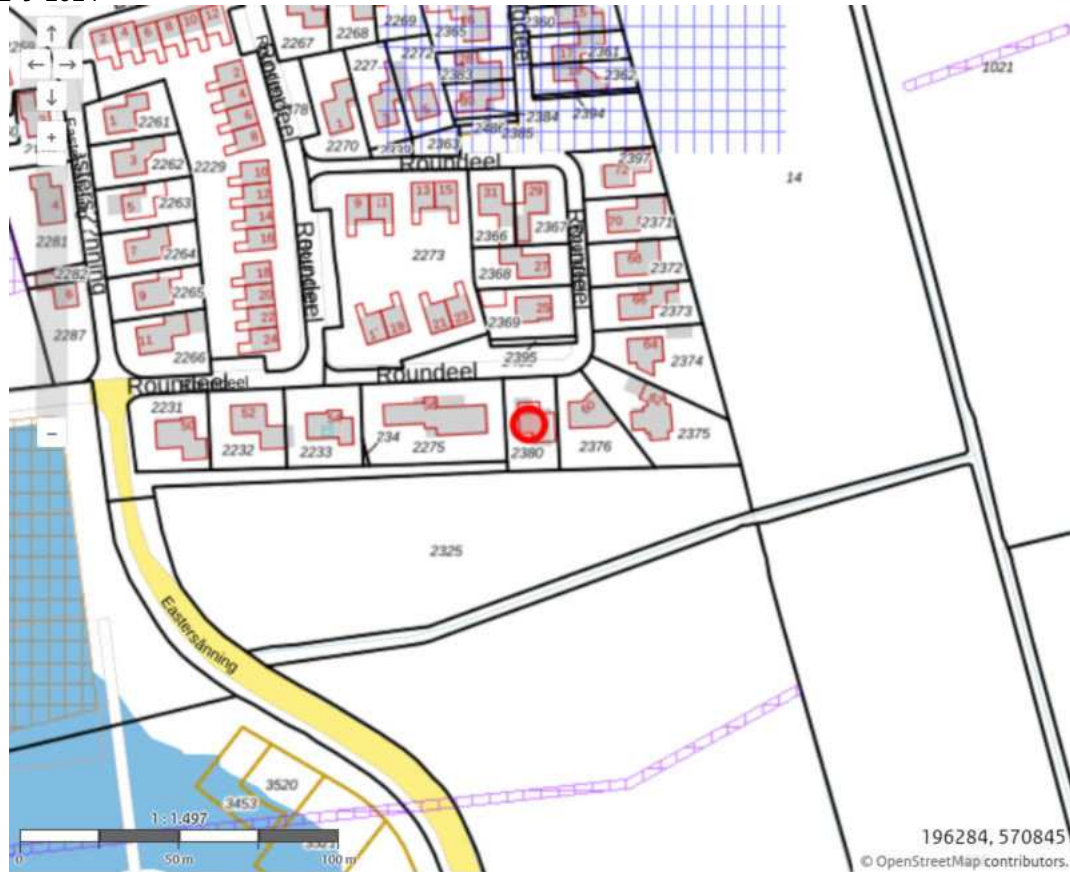

Legenda

Locatie



Voortgang onderzoek

-  Gegevens aanwezig, status onbekend
-  Saneringsactiviteit
-  Voldoende onderzocht/gesaneerd
-  Onderzoek uitvoeren
-  Historie bekend

Mijnsteengebieden

-  Mijnsteengebieden Limburg
Besluit Bodemkwaliteit

Rapport

Inhoud

1 [Algemeen](#)

2 [Disclaimer](#)

1 Algemeen

Bij het Bodemloket is geen informatie voor deze locatie beschikbaar over bodemonderzoek en/of sanering. Mogelijk is informatie beschikbaar bij gemeente, omgevingsdienst of provincie.

2 Disclaimer

De bodeminformatie omvat alleen informatie die bij de provincie en gemeenten bekend is. Wanneer er geen gegevens op de kaart staan kunnen we niet met zekerheid zeggen dat de ondergrond schoon is. Andersom wijzen historische bedrijfsactiviteiten op de kaart niet zonder meer op bodemverontreiniging. Om daar duidelijkheid in te krijgen moet de bodem verder onderzocht worden.

De inhoud van deze bodeminformatiekaart is met de grootste zorg samengesteld. Toch kan het voorkomen dat de informatie verouderd is of onjuistheden bevat. Wij vragen daarvoor uw begrip. Neem voor de meest actuele situatie van een locatie contact op met de gegevensbeheerder van de locatie. De contactgegevens van de gegevensbeheerder staat hierboven.

Uw reactie stellen we op prijs. Het geeft ons gelegenheid de fouten en gebreken te herstellen.

Rijkswaterstaat beheert de website Bodemloket. Vragen over de werking van de website kunt u stellen via onze helpdesk: <http://www.bodemplus.nl/helpdesk>.

Funderingsviewer indicatieve aandachtsgebieden postcodegebied 9216XA

Aanmaakdatum/ -tijd: 02-09-2024 11:59:06

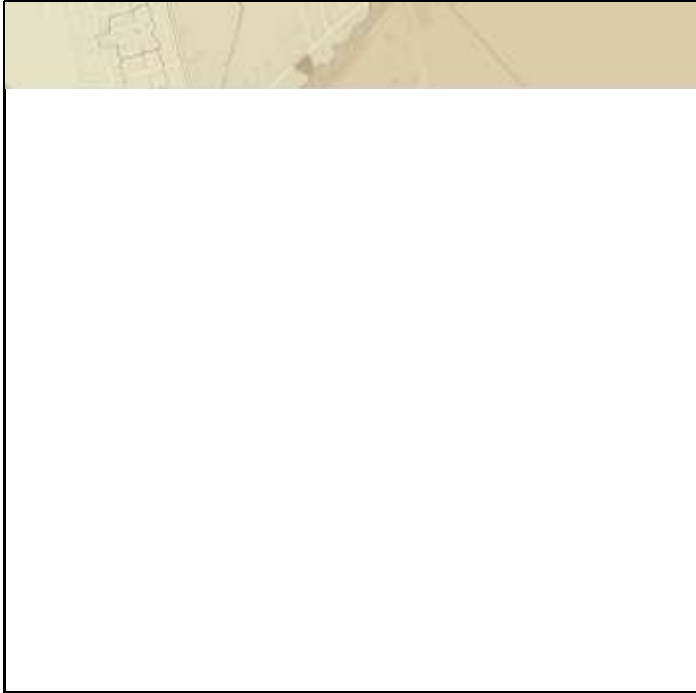

Percentage BAG panden gebouwd
voor 1970.



Dit postcodegebied (9216XA) bevat 14 panden (BAG). Van deze panden is 0% gebouwd voor 1970. De overheersende bodemgesteldheid voor deze postcode is Hogere Zandgronden.

Panden gebouwd voor 1970 kennen meermaals houten funderingspalen. Deze kunnen kwetsbaar zijn, met name in gebied met een beperkte draagkracht van de bodem. Dat is in dit gebied echter niet aan de orde. Specifieke aandacht voor funderingsproblematiek is derhalve niet direct nodig, tenzij er concrete aanwijzingen zijn (zie tabblad inleiding)

Disclaimer: de Rijksdienst voor Ondernemend Nederland (www.rvo.nl) ontwikkelde in samenwerking met het Kenniscentrum Aanpak Funderingsproblematiek (www.kcaf.nl) de Funderingsviewer indicatieve aandachtsgebieden. Deze kaart geeft op postcodeniveau het aantal panden weer met een bouwjaar van vóór 1970, in combinatie met de bodemgesteldheid van desbetreffend gebied. Houten paalfunderingen werden met name gebruikt in de bouw vóór 1970. Deze houten paalfunderingen kunnen in de loop der tijd schade oplopen, met name in gebieden met een minder draagkrachtige bodem. Met de kaart wordt inzichtelijk waar aandacht voor eventuele problematiek met houten funderingspalen op zijn plaats kan zijn. De funderingsviewer doet geen uitspraken over de aard noch de staat van funderingen in specifieke gebieden noch van specifieke panden. De kaart biedt een eerste inzicht in waar funderingsproblemen mogelijk kunnen (op)spelen en draagt zo bij aan de bewustwording rond deze problematiek of nader onderzoek daar naar.

Samen sterk tegen wateroverlast

laat uw regenwaterafvoer gratis afkoppelen

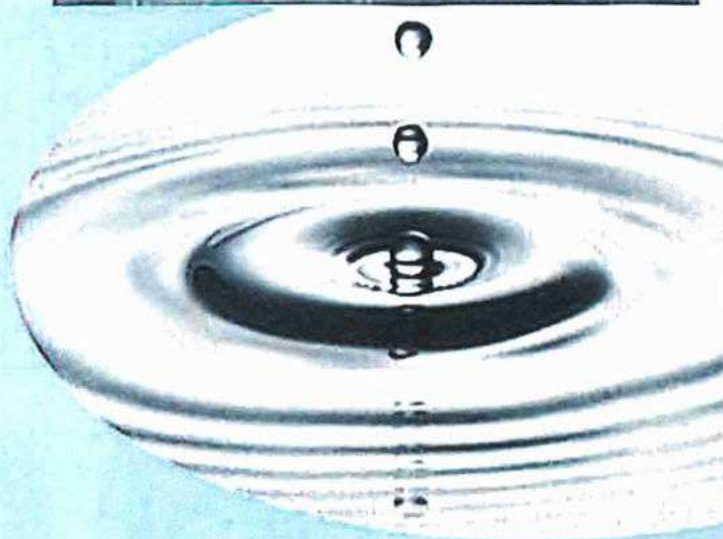

Drachten | Smallerland

Samen sterk tegen wateroverlast

Het regent steeds vaker en heviger. Om wateroverlast in de wijken zoveel mogelijk te voorkomen, vangt de gemeente de gemengde riolering door gescheiden riolering. Hierdoor worden het schone regenwater en het vuile water door gescheiden buizen afgevoerd. Ook in uw straat heeft de gemeente gescheiden riolering aangelegd.

De volgende stap is ervoor zorgen dat het regenwater dat op uw huis valt wordt afgevoerd naar de nieuwe rioolbuis voor regenwaterafvoer. De gemeente regelt en betaalt dit voor u. In deze folder leest u precies hoe het werkt.



Van gemengde riolering naar gescheiden riolering

De gemengde riolering in uw straat is vervangen door gescheiden riolering. Wat is het verschil?

Gemengde riolering

Het vuile water van bijvoorbeeld het toilet en de keuken wordt samen met het schone regenwater door dezelfde buis afgevoerd naar de rioolzuivering.

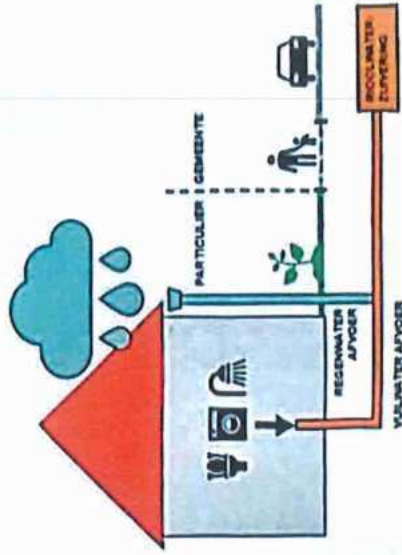

Gescheiden riolering

Er worden twee buizen naast elkaar gelegd. Door de ene buis wordt het vuile water afgevoerd naar de rioolwaterzuivering. Het schone regenwater wordt door de andere buis afgevoerd naar sloten en vijvers.

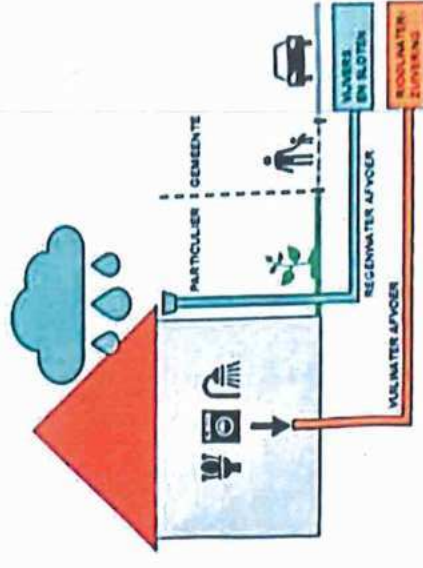

Wat zijn de voordelen van gescheiden riolering?

Door het scheiden van de riolering worden het schone regenwater en het vuile afvalwater door aparte buizen afgevoerd.

Het vuilwaterriool loopt bij hevige regenbuien minder snel vol en het regenwater wordt apart afgevoerd naar vijvers en sloten. Dat heeft veel voordelen:

- Het schone regenwater wordt niet meer onnodig afgevoerd naar de rioolwaterzuivering.
- Minder druk op het rioolstelsel en de rioolwaterzuivering.
- Minder wateroverlast en omhoog gedrukte putdeksels in de straat.
- Toiletpotten overstromen niet meer door ontluchting van het riool.
- Kleinere kans op vervuiling, vissterfte en stank omdat het vuilwaterriool niet meer overstromt in het oppervlaktewater.
- Beter voor het groen in uw wijk tijdens een droge zomer, omdat het regenwater naar vijvers en sloten stroomt.

Afkoppelen = regenwater afvoeren via de riolering voor schoon water

Bij het plaatsen van de hoofdleiding voor regenwaterafvoer onder de straat legt de aannemer ook een buis van de hoofdleiding tot aan de erfgrans van uw perceel. Deze buis kan onder uw tuin worden doorgetrokken naar de regenpijpen van uw woning. Op die manier wordt het regenwater van de dakgoten afgevoerd naar de hoofdleiding. Dit noemen we afkoppelen.

Alles wordt geregeld en het kost u niets

Als u nu kiest voor het afkoppelen van uw woning, dan regelt en betaalt de gemeente alle werkzaamheden en materiaalkosten. Wilt u later alsnog meedoen? Dan betaalt u de kosten van de werkzaamheden zelf en betaalt de gemeente alleen de materiaalkosten.

Tekening van de situatie bij u thuis

Tijdens een 'keukentafelgesprek' geven we uitleg over de werkzaamheden en maken we samen een rondje door de tuin om te bekijken hoe uw woning het beste kan worden afgekoppeld. Daarna maken we een tekening van de regenpijpen en de plek waar de buis langs de woning gelegd kan worden. Deze tekening krijgt u digitaal van ons. **Wijzig de situatie?** Geef het aan ons door, dan passen we de tekening aan. Bij een huurwoning is het 'keukentafelgesprek' niet nodig, omdat de gemeente in dat geval de tekening van de woningbouwvereniging krijgt.

Toestemming geven voor het afkoppelen

De eigenaar van een woning geeft door het ondertekenen van een formulier toestemming voor het uitvoeren van de werkzaamheden. Bij een huurwoning geeft de woningbouwvereniging hiervoor toestemming.

Wat gaat er in uw tuin gebeuren?

U hoort ruim van tevoren van de aannemer (eigen woning) of van de woningbouwvereniging (huurwoning) wanneer de werkzaamheden worden uitgevoerd. De aannemer past de afvoer van uw regenpijp aan en graaft sleuven door de tuin. Bestrating en kleine planten worden tijdelijk weggehaald. De grote struiken en bomen kunnen blijven staan. In een gazon worden de graszoden netjes afgestoken. Als alles klaar is, gaat de aannemer aan de slag om uw tuin net zo achter te laten als het ervoor was. Ontstaat er binnen zes maanden na de aanleg een probleem, zoals het verzakken van de bestrating? Meld dit bij de gemeente, dan zorgen wij ervoor dat de schade wordt hersteld.

Controleput bij vrijstaande woningen, twee onder één kap en hoekwoningen

Bij deze woningen plaatsen we op uw perceel tegen de erfgrans met de gemeente een controleput. Dit doen we bij voorkeur in de hoek van de bestrating. Hiermee kunnen we controleren of de vuilwaterafvoer op het juiste riool is aangesloten. De controleput is één meter hoog en wordt volledig onder de grond geplaatst, u ziet alleen het rooster. De put heeft een extra drainage aansluiting. Bij wateroverlast kunt u een drainagebuis op de put laten aansluiten om het water af te voeren.

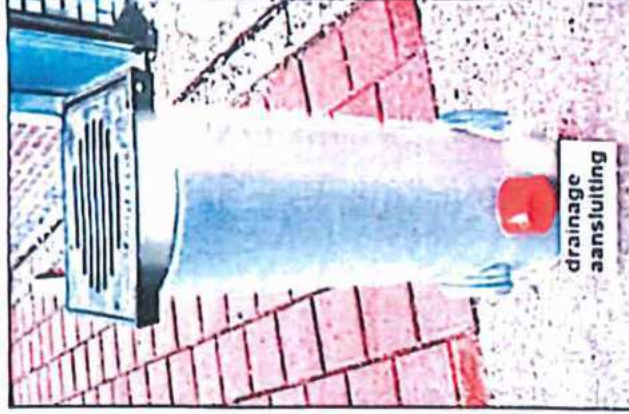

Doet u mee met het afkoppelen of heeft u vragen?

Bel dan met John Westra van de gemeente Smallingerland of stuur hem een e-mail. Hij is telefonisch bereikbaar op werkdagen van 8.30-15.00 uur.



06 - 31 10 26 73

j.westra@smallingerland.nl

**Samen sterk
tegen wateroverlast**



Makelaarswerk jouw Garantiemakelaar

Sinds 2007 is Sjoerd Veenstra als makelaar actief in Drachten en omstreken. Het bedrijf is begonnen op de zolder van een groothandel in motorfietsonderdelen en het eerste jaar mocht ik daar min of meer gratis kantoor houden om te kijken hoe het gaat. Een prachtig voorbeeld van met elkaar werken aan een toekomst. Rond 2012 is het kantoor verhuisd naar een ruimere locatie aan 't Anker waar we samen met Accountantswerk tot februari 2018 hebben gewerkt. Assistent Makelaar Fokje Ritsma kwam omstreeks 2015 bij Makelaarswerk in dienst en is een waardevolle aanvulling.

Sinds 2018 werken wij vanaf de Folgeralaan 27, deze boerderij (Folgerahoeve) werd in 1939 in opdracht van mijn "pake Sjoerd" gebouwd en is ontworpen door de toen nog jonge architect Cornelis Rienks de Boer. Op deze boerderij ben ik opgegroeid, mijn ouders hadden hier hun melkveebedrijf en op deze locatie ben ik ooit begonnen met de studie makelaardij. Heel bijzonder om dan nu als derde generatie de boerderij te mogen bewonen en hier mijn bedrijf te hebben.

Makelaarswerk is dus zeker niet zomaar een kantoor in Drachten maar een plaatselijk deskundige makelaar die u zeker van dienst kan zijn bij aankoop, verkoop of taxatie. Makelaarswerk is sinds 2017 aangesloten bij de landelijke organisatie Garantiemakelaars.

Dit netwerk van 61 kantoren is verspreid over het gehele land en zorgt voor deskundige opleidingen, gedegen marketing en fantastisch netwerk om uw woning zo goed mogelijk te kunnen verkopen. Ben je dus op zoek naar een makelaar in Drachten om jouw woning te verkopen? Of wil je juist een woning gaan kopen en ben je daarom op zoek naar een makelaar in Drachten. Bij Makelaarswerk in Drachten helpen wij je graag. Makelaarswerk, werkt!



Adresgegevens

Folgeralaan 27
9207 AH Drachten

Wij zijn bereikbaar via:

0512-549545
info@makelaarswerk.eu
www.makelaarswerk.eu

Van bezichtiging tot aankoop

Volg de route met de vragen



Gefeliciteerd!

De overdracht

Je ontvangt een uitnodiging van de notaris om met de verkoper de transport-akte te komen ondertekenen. Voor die tijd krijg je de conceptakten en de nota van afrekening van de notaris toegestuurd. Je ondertekent samen met de verkoper (of met een gevolmachtigde van de verkoper) de leveringsakte bij de notaris.

Veelgestelde vragen

1. Wanneer ben ik in onderhandeling?

Je bent officieel in onderhandeling als de verkoper reageert op jouw bod. Bijvoorbeeld als de verkoper een tegenbod doet. Als de verkopende makelaar aangeeft dat hij jouw bod met de verkoper zal overleggen, betekent dat dus nog niet dat je in onderhandeling bent.

2. Mag een makelaar doorgaan met bezichtigen als er al over een bod onderhandeld wordt?

Dat mag. Een onderhandeling hoeft nog niet tot een verkoop te leiden. De verkoper kan daarnaast graag willen weten of er meer belangstelling is. De eersteieder hoeft nog niet de beste te zijn. Daarom gaan de bezichtigingen door. Er mag ook met meer dan één gegadigde tegelijk worden onderhandeld. De makelaar moet dat dan wel duidelijk gemeld hebben. Vaak zal de verkopende makelaar aan belangstellenden vertellen dat hij, zoals dat heet, 'onder bod' is. Een belangstellende mag dan wel een bod uitbrengen, maar krijgt daar geen antwoord op tot de onderhandeling met de eerste geïnteresseerde beëindigd is. De makelaar zal geen mededelingen doen over de hoogte van biedingen, dit zou overbieden kunnen uitlokken.

3. Kan een verkoper de vraagprijs van een woning tijdens de onderhandeling verhogen?

Het antwoord is ja. Als de vraagprijs alleen een uitnodiging is tot het doen van een bod (zie ook vraag 5), dan kan de verkoper ook besluiten de vraagprijs te verlagen of te verhogen. Tijdens een onderhandeling doen partijen vaak over en weer biedingen. Als de potentiële koper een tegenbod doet wat afwijkt van het bod dat de verkopende partij eerder heeft gedaan, dan vervalt dit eerdere bod van de verkopende partij. Dus ook als partijen 'naar elkaar toekomen' in het biedingproces, kan de verkoper ineens besluiten om toch zijn tegenbod weer te verhogen en de koper om zijn bod weer te verlagen.

4. Hoe komt de koop tot stand?

Als verkoper en koper het eens worden over de belangrijkste zaken bij de koop (prijs, opleveringsdatum en ontbindende voorwaarden) dan legt de verkopende makelaar de afspraken schriftelijk vast in de koopakte. Ontbindende voorwaarden zijn een belangrijk onderwerp. Je krijgt als koper niet automatisch een ontbindende voorwaarde voor de financiering, dit moet

je melden bij het uitbrengen van jouw bod. Het is belangrijk dat de partijen het ook eens zijn over aanvullende afspraken en ontbindende voorwaarden voordat de koopakte wordt opgemaakt. Naast de eerder genoemde punten worden meestal nog enkele aanvullende afspraken in de koopakte opgenomen, denk bijvoorbeeld aan een boeteclausule. Zodra verkoper en koper de koopakte hebben ondertekend en de koper (of eventueel de notaris) een kopie van de akte heeft ontvangen, treedt voor de particuliere koper de wettelijke bedenktijd in werking. Binnen deze bedenktijd kan de koper alsnog afzien van de aankoop van de woning. Ziet de koper tijdens deze bedenktijd niet af van de koop, zijn de financiën rond en vormen ook eventuele andere ontbindende voorwaarden geen obstakel meer, dan zal op de afgesproken opleveringsdatum de overdracht plaatsvinden bij de notaris.

5. Als ik de vraagprijs bied, moet de verkoper de woning dan aan mij verkopen?

Over deze vraag bestaan veel misverstanden. Het hoogste rechtscollege, de Hoge Raad, heeft bepaald dat als je de vraagprijs uit een advertentie of een woongids biedt, je dan een bod doet. De vraagprijs wordt dus gezien als een uitnodiging tot het doen van een bod. De verkoper kan dan nog beslissen of hij jouw bod wel of niet aanvaardt of dat hij zijn makelaar een tegenbod laat doen.

6. Mag een makelaar tijdens de onderhandeling het systeem van verkoop wijzigen?

Dat mag. Één van de partijen mag de onderhandeling beëindigen. Soms zijn er zoveel belangstellenden die de vraagprijs bieden of benaderen, dat het moeilijk is te bepalen wie de beste koper is. In dat geval kan de verkopende makelaar, natuurlijk in overleg met de verkoper, besluiten de lopende onderhandeling af te breken en de biedprocedure te wijzigen. Uiteraard dient hij eerst de eventueel gedane toezeggingen na te komen (zie ook vraag 8 en 9). De makelaar kiest vervolgens bijvoorbeeld voor een inschrijvingsprocedure. Alle bidders hebben dan een gelijke kans om een hoogste bod uit te brengen.



Interesse in deze woning?

Neem contact met ons op voor meer informatie.

0512-549545

info@makelaarswerk.eu

www.makelaarswerk.eu